

COMMUNIQUÉ DE PRESSE

N95 - Anseremme :

Lancement d'un chantier de réhabilitation à l'entrée de la ville du 04/05/2026 au 08/05/2026

Dès le 4 mai, un chantier sera lancé à l'entrée de la ville d'Anseremme, plus précisément au niveau du carrefour situé entre l'Avenue General Hodges et de la rue Joseph Dufrenne. Ces travaux nécessiteront la fermeture complète de la voirie pendant une semaine. Les usagers seront invités à suivre un itinéraire de déviation.

1. Nature de travaux

Afin d'améliorer la sécurité et le confort des usagers, il a été décidé de réhabiliter en profondeur la jonction entre la partie asphaltée de la voirie et la partie pavée de la rue.

Concrètement, il est prévu de :

- Démontez les pavés ;
- Démolir la fondation sur environ 20 cm ;
- Réparer localement la sous-fondation ;
- Créer une nouvelle fondation (grave-bitume en 2x10cm) ;
- Pose de deux couches d'asphalte (5 cm + 4 cm) ;
- Réalisation des marquages routiers à l'identique.

2. Planning et fermeture (Entre km 3,5 et km 3,6)

Route totalement fermée pendant 1 semaine du lundi 04 mai au vendredi 08 mai 2026

Ces travaux devraient se terminer le vendredi 8 mai sous réserve de conditions météorologiques favorables et des aléas du chantier. Pendant les opérations, la zone restera inaccessible. Afin de limiter au maximum l'impact sur la mobilité, il a été décidé de planifier ce chantier hors période scolaire.

3. Accès

L'accès au quartier de la Darse se fera par le halage via une circulation alternée par feux. L'accès sera uniquement autorisé aux véhicules d'un **tonnage inférieur à 3,5 tonnes**.

4. Budget

Ce chantier représente un budget de 48.000 € HTVA. Les travaux ont été dirigés par le Service Public de Wallonie Mobilité et Infrastructures (SPW MI) et la société Sotraplant a été désignée par marché public pour l'exécution de ces travaux.

5. Déviation

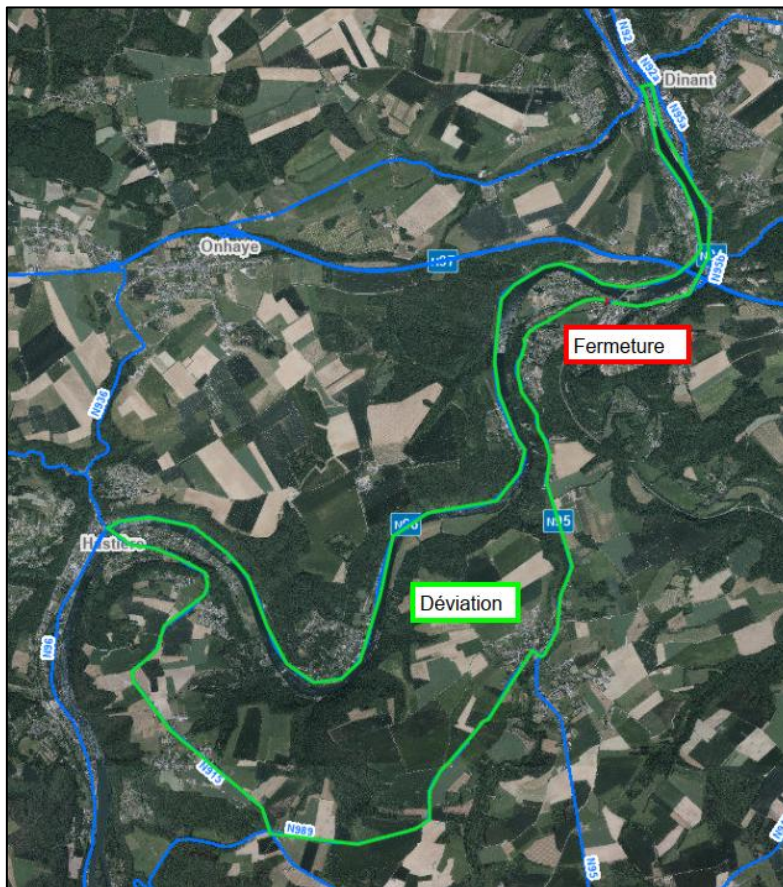

Déviaton par N95 – N989 – N915 –
N96 – N95

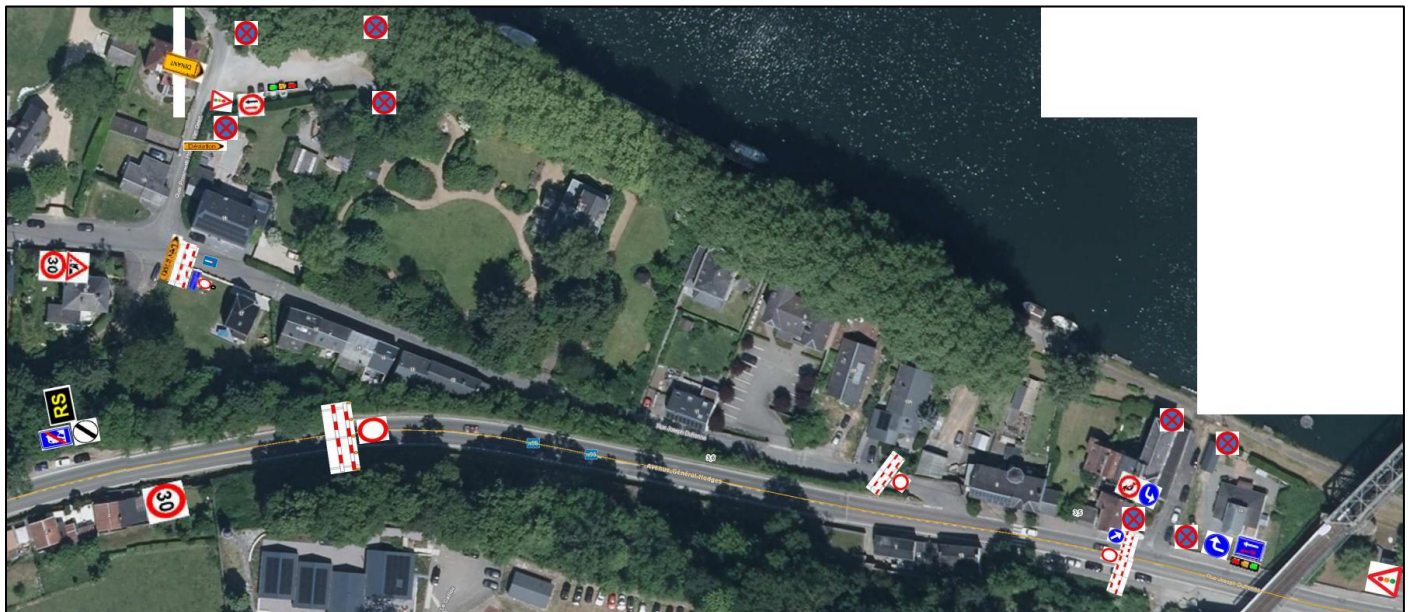

Merci pour votre compréhension

Nous invitons chacun à respecter la signalisation temporaire et à adapter ses déplacements en conséquence.

Ces travaux sont indispensables pour garantir la sécurité et le confort de tous les usagers.

Nous vous remercions pour votre patience

Contact médias :

Sarah PIERRE | Porte-parole du SPW Mobilité et Infrastructures | +32 479 865 896 | sarah.pierre@spw.wallonie.be

Serge TOUSSAINT | Porte-parole du SPW MI | +32 477 772 725 | serge.rene.toussaint@spw.wallonie.be