Participez à notre grand quizz BD (ados-adultes)

A l'occasion des 48HBD, la Bibliothèque de Dinant organise un grand quizz BD pour tous les passionnés de 7 à 77 ans. Ce questionnaire devra être remis au plus tard le 8 juin à l'adresse suivante : Bibliothèque communale
Rue Léopold, 3/11
5500 Dinant
Ou par mail : bibliotheque.communale@dinant.be

Nom et prénom du participant :
Adresse : Localité :
Mail :

1. **Quel était le vrai nom d'Hergé, le créateur de Tintin ?**
   - Gaspard Ramot
   - Georges Rémi
   - Gérard Roy

2. **Quel est le titre de l'album « Astérix », sorti en 2019 ?**
   - Le Transitalique
   - La fille de Vercingétorix
   - Le papyrus de César

3. **Laquelle de ces expressions est souvent répétée par le capitaine Haddock :**
   - M'enfin !
   - Tonnerre de Brest !
   - C'est trop injuste !

4. **Dans la série « Dad », de combien de filles le père a-t-il la garde ?**
   - 5
   - 4
   - 7

5. **Qui a scénarisé les aventures de Thorgal ?**
- Jean Dufaux
- Frank Giroud
- Jean Van Hamme

6. **Quel roman, ayant été adapté au cinéma, a inspiré la série « XIII »?**
- La mort aux trousses
- Total recall
- La mémoire dans la peau

7. **L'auteur de la BD « Happy parents » est surtout connu pour sa série :**
- Nelson
- Titeuf
- Cédric

8. **Adèle Blanc-Sec a vu ses aventures adaptées au cinéma par quel réalisateur ?**
- Luc Besson
- Philippe Lacheau
- Alain Chabat

9. **Si Franquin est surtout connu pour « Gaston Lagaffe », on lui doit aussi, notamment :**
- Nuits blanches
- Mots bleus
- Idées noires

10. **Scénarisés par Lupano, « Les vieux fourneaux » mettent en scène :**
- Des chefs d'entreprises
- Des ouvriers italiens
- Des retraités révolutionnaires

11. **Le film « La vie d'Adèle » est une libre adaptation de quelle BD ?**
- Couleur de peau miel
- Le bleu est une couleur chaude
- Âme rouge

12. **L'univers de Thorgal est inspiré par :**
- La mythologie scandinave
- La mythologie grecque
- La mythologie égyptienne

13. La série « Blacksad » présente des animaux anthropomorphes. Dans quel contexte évoluent-ils ?

- L'Espagne dans les années 2000
- Le Japon au XIXe siècle
- Les Etats-Unis dans les années 50

14. Comment se nomment les deux protagonistes de la série « Sambre » ?

- Bernard et Julie
- Bernard et Bianca
- Hugo et Iris

15. Graphiquement, cette série a la particularité d'être surtout :

- En noir et blanc
- En rouge et noir
- En quatre couleurs

16. A la mort de son père adoptif, Largo Winch se retrouve :

- Propriétaire d'une ferme
- Poursuivi par des créanciers
- A la tête d'un empire financier

17. Le principal adversaire de Lanfeust de Troy porte le nom de :

- Athos
- Thanos
- Thanatos

18. Hébus, le compagnon de Lanfeust, s'avère être :

- Un troll
- Un pétaure
- Un sage d'Eckmul

19. Le chat du Rabbin, de Joan Sfar, vit ses aventures dans quelle ville ?

- Jérusalem
- New York
- Alger

20. Dans « Ekho, Monde Miroir », Fourmille Gratule a la capacité de :

- Voyager dans le monde des morts
- Être possédée par des morts
- Communiquer avec les morts

21. Quelle ville de France est célèbre pour son festival de la BD ?

- Paris
- Poitiers
- Angoulême
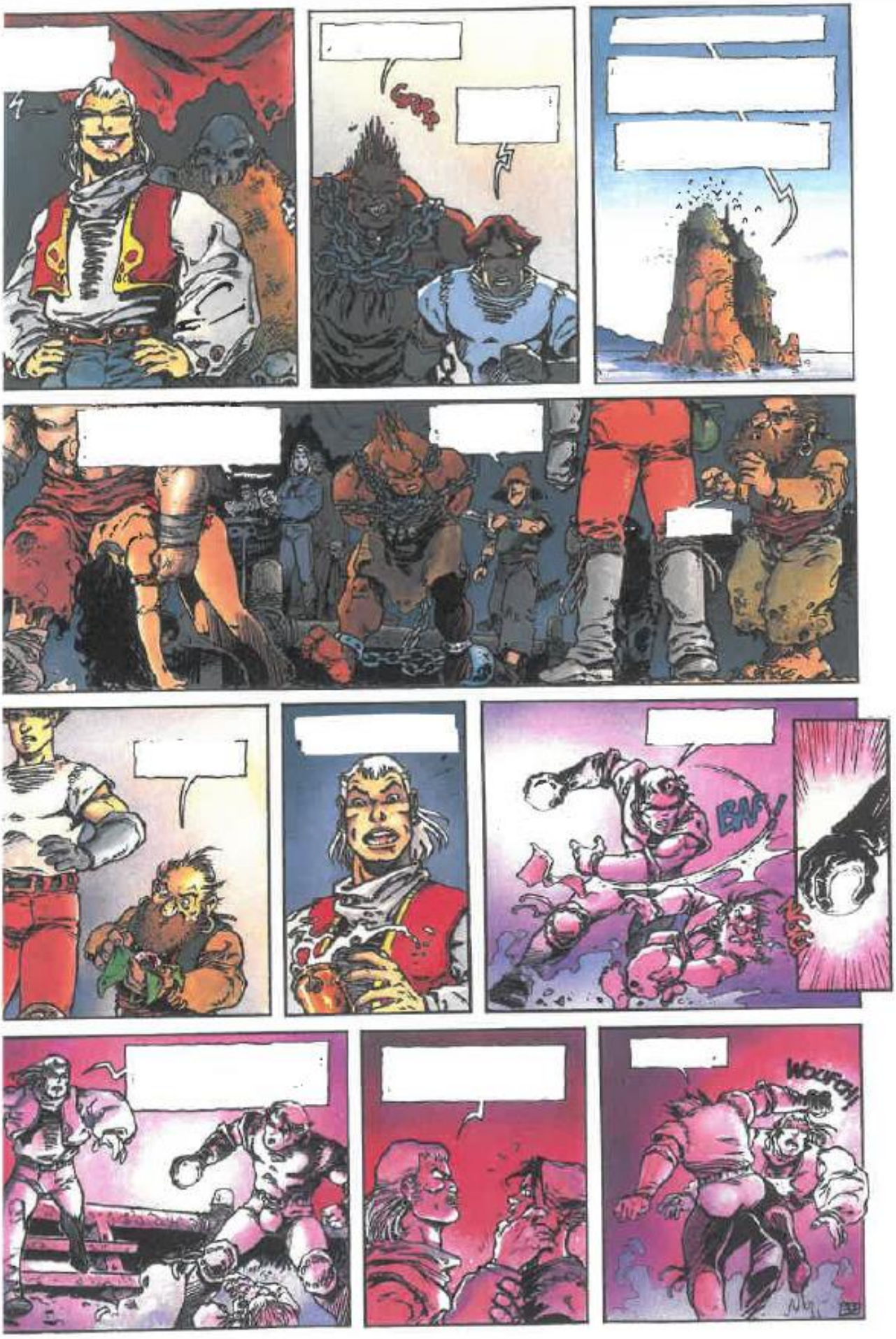
22. Imaginez les dialogues de la planche ci-dessous :